books
NB
87
.B9
1905
v.2

S PROVINZIALMUSEUM IN BONN

ABBILDUNGEN SEINER WICHTIGSTEN DENKMÄLER

IM AUFTRAGE DES RHEINISCHEN PROVINZIALVERBANDES

HERAUSGEGEBEN VON

PROF. DR. HANS LEHNER
MUSEUMSDIREKTOR

HEFT II

DIE RÖMISCHEN UND FRÄNKISCHEN SKULPTUREN

BONN 1917
KOMMISSIONSVERLAG VON FRIEDRICH COHEN

DAS PROVINZIALMUSEUM IN BONN

ABBILDUNGEN SEINER WICHTIGSTEN DENKMÄLER

IM AUFTRAGE DES RHEINISCHEN PROVINZIALVERBANDES

HERAUSGEGEBEN VON

PROF. DR. HANS LEHNER
MUSEUMSDIREKTOR

HEFT II

DIE RÖMISCHEN UND FRÄNKISCHEN SKULPTUREN

BONN 1917
KOMMISSIONSVERLAG VON FRIEDRICH COHEN

Digitized by the Internet Archive
in 2016 with funding from
Getty Research Institute

https://archive.org/details/dasprovinzialmus02lehn

Im Jahre 1905 erschien von dieser Veröffentlichung, welche die abbildenswerten Denkmäler des Provinzialmuseums in einer Reihe von Lieferungen in photographischen Abbildungen mit kurzem Text vorzuführen bestimmt war, das **I. Heft: Die römischen Skulpturen** enthaltend. Länger, als dem Herausgeber lieb ist, hat es gedauert, bis das II. Heft erscheinen konnte, welches hier vorliegt. Zahlreiche andere Veröffentlichungen und andere dringendere Arbeiten drängten die Ausführung des Planes zurück, ohne daß er indessen jemals aufgegeben wäre: es ist in der Zwischenzeit für alle Teile des Museums vor allem viel Vorlagenmaterial für die Abbildungen hergestellt worden.

Inzwischen ist nun eine andere Veröffentlichung endlich vollendet worden und befindet sich gegenwärtig im Druck: der ausführliche wissenschaftliche **Katalog der antiken Steindenkmäler des Provinzialmuseums.** Er wird im allgemeinen in der Form und Ausstattung des vorbildlichen Werkes von F. Hettner, Die römischen Steindenkmäler des Provinzialmuseums in Trier, erscheinen, nur wird er bedeutend weniger Textabbildungen nach Zeichnungen enthalten als jenes, dafür soll zu seiner Illustrierung dienen einmal das schon genannte 1905 erschienene I. Heft: Die römischen Skulpturen, welches sich längst in den Händen der meisten Fachgenossen befinden wird; dann aber zu dessen Ergänzung das hier vorliegende **II. Heft: Die römischen und fränkischen Skulpturen.**

Dieses zweite Heft enthält also zunächst alle im I. Heft noch nicht abgebildeten römischen Steindenkmäler, soweit sie nicht ganz unwesentlich sind oder nicht im Katalog als Textbilder erscheinen;

ferner die interessanten merovingisch-fränkischen Steine, die im Katalog ebenfalls beschrieben sind; endlich wiederholt es eine Anzahl Denkmäler in besseren Abbildungen, deren Abbildung im I. Heft nicht genügt.

Die nachfolgende Übersicht der Tafeln umfasst ausser dem hier vorliegenden II. auch nochmals das I. Heft, um es durch die Hinweise auf die Nummern des Katalogs der Steindenkmäler ebenfalls zu dessen Illustrierung nachträglich geeignet zu machen. Um Raum zu sparen, ist jedes einzelne Denkmal nur mit einem kurzen Stichwort bezeichnet, dem der Fundort und in Klammer die Inventarnummer des Museums beigefügt ist; dann folgt der Hinweis auf die Seite des 1915 erschienenen ausführlichen **Führers durch die antike Abteilung**, hier kurz als „Führer I" bezeichnet, und endlich die Nummer der **„Steindenkmäler"**. Da alle diese Publikationen einzeln käuflich sind, so hoffen wir, damit allen Bedürfnissen Rechnung getragen zu haben.

Der Provinzialverband der Rheinprovinz hat wieder in gewohnter Freigebigkeit die beträchtlichen Herstellungskosten getragen, was ihm die Wissenschaft in Anbetracht der Zeitumstände besonders zu danken allen Anlaß hat.

Bonn, im April 1917.

Hans Lehner.

HEFT I

DIE RÖMISCHEN SKULPTUREN

1905

ÜBERSICHT DER TAFELN

		Führer I Seite	Steindenkmäler No.
	Taf. I.		
1.	Grabstein des Caelius, Xanten . . . . . (U82)	140	622
	Taf. II.		
1.	Grabstein des Clodius, Bonn . . . . . (U84)	134	599
2.	„ „ Vetienius, Cöln . . . . . (15318)	130	604
3.	„ „ Petilius, Bonn . . . . . (U86)	135	620
4.	„ „ Piperacius, Bonn . . . . . (U87)	135	621
	Taf. III.		
1.	Soldatengrabstein, Bonn . . . . . (U195)	132	643
2.	Grabstein des Lucius, Bonn . . . . . (A1389)	134	636
3.	Soldatengrabstein, Bonn . . . . . (U196)	134	642
4.	Grabstein des Magius Dubius, Bonn . . . . . (A872)	136	606
	Taf. IV.		
1.	Grabstein des Baebius, Cöln . . . . . (3124)	130	624
2.	Soldatengrabstein, Bonn . . . . . (U199)	132	690
3.	Familiengrabstein, Bonn . . . . . (U200)	132	692
	Taf. V.		
1.	Grabstein des Hyperanor, Bingerbrück . . . . (15720)	126	666
2.	„ „ Julius Abdes, „ . . . . (15721)	126	667
3.	„ „ Annaius „ . . . . (15719)	126	661
4.	Soldatengrabstein, Andernach . . . . . (CXXVI)	128	683
	Taf. VI.		
1.	Grabstein des Dasmenus, Remagen . . . . . (16304)	128	659
2.	„ „ Marcinus, Birten . . . . . (U99)	141	660

		Führer I Seite	Steindenkmäler No.
3.	Grabstein des Firmus, Andernach . . . . . (2801/2)	127	665
4.	„ „ Pintaius, Bonn . . . . . (U98)	133	658
	Taf. VII.		
1.	Grabstein des Marius, Bonn . . . . . (A1388)	133f.	602
2.	„ „ Niger, Bonn . . . . . (6545)	131	655
3.	„ „ Vonatorix, Bonn . . . . . (10391)	132f.	649
4.	„ „ Vellaunus, Bonn . . . . . (8192)	132	650
	Taf. VIII.		
1.	Grabstein des Julius Paternus, Bonn . . . . . (U90)	136f.	630
2.	„ „ Julius Verecundus, Bonn . . . . (16314)	137	637
3.	„ „ Aemilius Durises, Cöln . . . . . (3962)	129	656
4.	„ „ Julius Primus, Calcar . . . . . (13134)	139	654
	Taf. IX.		
1.	Soldatengrabstein, Niederrhein . . . . . (U197)	139	711
2.	„ Andernach . . . . . (2803)	128	684
	Taf. X.		
1.	Grabstein der Demo, Bonn . . . . . (U108)	154	811
2.	„ „ Pacatia Florentia, Cöln . . . . . (5185)	149	849
3.	„ des Senecio, Cöln . . . . . (9292)	149	866
4.	„ der Lupula und Rutilius, Cöln . . . . (3322)	151	893
5.	„ „ Libera, Cöln . . . . . (9291)	149	867
	Taf. XI.		
1.	Grabstein des Romanius Modestus, Bonn . . . . (3645)	153f.	795
2.	„ „ Severinius Evales, Cöln . . . . . (5730)	151	851
3.	„ „ Ammaeus, Bonn . . . . . (16062)	153	791
4.	„ „ Petronius, Cöln . . . . . (3114)	150f.	856
5.	„ „ Pudens, Bonn . . . . . (8189)	153	788
	Taf. XII.		
1.	Grabstatue des Aeneas, Cöln . . . . . (8731)	152	870
2.	„ „ Ganymedes, Cöln . . . . . (U191)	152	902
3.	„ eines Triton, Cöln . . . . . (3566)	151f.	879
	Taf. XIII.		
1.	Löwe mit Eber, Cöln . . . . . (5731)	152	875
2.	„ „ „ „ . . . . . (5731)	152	875

		Führer I Seite	Steindenkmäler No.
Taf. XIV.			
1. Löwe, Eber und Jüngling, bei Bonn	(U201)	152	812
2. Schafherde mit Hirt, Deutz	(CXL)	148	905
3. Seetierfries etc., Perscheid	(2651)	145	721
Taf. XV.			
1.–3. Grabmalrest, Hatzenport	(3311)	147	729
Taf. XVI.			
1. Grabmalrest, Coblenz	(D3)	146	741
2. „ „	(D4)	146	745
3. „ Jünkerath	(U209)	147	716
Taf. XVII.			
1. Maske, Cöln	(3125)	149	859
2. „ Bonn	(U206)	153	821
3. Satyrmaske, Cöln	(5027)	149	901
4 Pilaster, Bonn	(U211)	152f.	822
Taf. XVIII.			
1. Pilasterkapitell, Cöln	(3314)	151	885
2. Seetierfries, Coblenz	(9720)	146	747
3. „ „	(9720)	146	747
4. Tänzerin, „	(9719)	—	748
5. Grabmal, Bollendorf	(U210)	147	713
Taf. XIX.			
Sarkophag, Weyden	(14465)	150	908
Taf. XX.			
1.–2. Schmalseiten des Sarkophags, Weyden	(14465)	150	908
3. Lehnsessel, Weyden	(14469)	150	912
Taf. XXI.			
1. Männliche Büste, Weyden	(14466)	150	909
2. Weibliche Büste, „	(14468)	150	911
3. „ „ „	(14467)	150	910
4. Porträt des Septimius Severus, Bonn	(U215)	102	14

			Führer I Seite	Steindenkmäler No.
	Taf. XXII.			
1.–3.	Sarkophag des Severinius Vitealis, Cöln	(14139)	131	632
	Taf. XXIII.			
1.	Altar des Jupiter, Xanten	(U 8)	211f.	56
2	„ „ „ „	(U 8)	211f.	56
3.	Jupiter, Juno, Minerva, Xanten	(U 10)	211	110
	Taf. XXIV.			
1.	Jupiter, Cöln	(7626)	205	78
2.	„ Bonn	(U 177)	183	65
3.	„ „	(11717)	181	66
4.	Jupiterpfeiler, Bonn	(LXXVII)	180	64
	Taf. XXV.			
1.–3.	Dreigötterstein, Cöln	(5023)	204	96
4.	Schuppensäule, Bonn	(XCIV)	183	69
	Taf. XXVI.			
1.	Matronae Gesahenae, Rödingen	(16271)	199	332
2.	„ Arvagastae, Müddersheim	(A 87b)	198	261
3.	„ Vesuniahenae, Vettweis	(4909)	197f.	512
4.	„ Octocannae, Gripswald	(U 28)	200	336
	Taf. XXVII.			
1.	Matronen, Gleuel	(8785)	200	540
2.	Matronae Cuchenehae, Zülpich	(U 53)	196	323
3.	„ Ettrahenae und Gesahenae, Bettenhoven	(U 50)	198	326
4.	„ Veteranehae, Embken	(U 44)	197	522
	Taf. XXVIII.			
1.	Matronae Albiahenae, Ober-Elvenich	(U 37)	197	253
2.	Reitende Göttin, Kastel	(U 185)	163	249
3.	Mercur und Rosmerta, Wiesbaden	(U 183)	163	177
	Taf. XXIX.			
1.	Minerva, unbekannt	(A 386)	185	147
2.	Reitende Göttin, Alttrier	(U 184)	163	250

		Führer f Seite	Steindenkmäler No.
3. Fortuna, unbekannt	(A 1422)	—	166
4. Genius, Weingarten	(A 1423)	185	196
5. Göttin und Frau, Bonn	(U 186)	183	566
6. Minerva, Plaidt	(10495)	167	144
7. Silvanus, Xanten	(14741)	212	214
8. Jupiter und Gigant, Merkenich	(12445)	207	53
9. Schuppensäule, Kapellen	(3584)	—	70
10. Herculesrelief, Wesseling	(A 1345)	183	138
11. Silvanus, Cöln	(14162)	205	212

Taf. XXX.

1. Graberos, Bonn	(7653)	154	813
2. Kronos, Heddernheim	(U 190)	162	217
3. Relief eines Mannes, unbekannt	(28662)	—	921
4. Priapus, Cöln	(6434)	205	210
5. Eros, unbekannt	(U 192)	—	920
6. Fortuna Gubernatrix, Cöln	(6360)	204	163
7. Flußgott, Bandorf	(A 1347)	176	198
8. Mithrasrelief, Dormagen	(U 69)	209	225
9. „ „	(U 70)	207f.	224
10. Cautes, Xanten	(14748)	212	227
11. Eros, Cöln	(9722)	—	852
12. Silvanus, Cöln	(6743)	204	213
13. Relief, Bonn	(640)	—	568

Taf. XXXI.

1. Fortuna, Remagen	(15708)	175f.	159
2. Fortuna, Bermel	(15700)	168	153
3. Mercuraltar, Cöln	(7711)	205	183
4. Nymphenaltar, Vinxtbach	(4917)	172	201

Taf. XXXII.

1. 2. Victoriaaltar, Cöln-Alteburg	(U 77)	206f.	152
3. Unvollendetes Grabmal, Bonn	(16063/4)	231	689

Taf. XXXIII.

1. Fliehende Amazone, Bonn	(2564)	153	816
2. Iphigenie, Orest und Pylades, Freinz-Lamersdorf	(U 194)	155	915

Taf. XXXIV.

		Führer I Seite	Steindenkmäler No.
1. Triglyphon mit Stierschädel, Xanten	(14743)	211	1157
2. Relief mit Weinranken, Perscheid	(2652)	146	722
3. Giebel mit Medusa, Bonn	(6818)	180	1057
4. 5. Dioskuren, Bonn	(U 207 u. 208)	179	215 216
6. Jupiter Ammon, Lechenich	(A 1441)	185	229

HEFT II

DIE RÖMISCHEN UND FRÄNKISCHEN SKULPTUREN

1917

ÜBERSICHT DER TAFELN

		Führer I Seite	Steindenkmäler No.
Taf. I.			
1. Porträt einer Kaiserin, Schwarzrheindorf	(20335)	102	19
2. „ des Septimius Severus, Bonn	(U 215)	102	14
3. „ eines julischen Prinzen	(24488)	206	26
4. Basis einer Statue Caracallas, Bonn	(21010)	182	16
5. „ „ „ der Julia Domna, Bonn	(21009)	178f.	15
6. Relief mit Kaiserbild, Bonn	(16251)	—	24
Taf. II.			
1. Jupiteraltar mit Rad, Cöln	(7625)	205	52
2. Jupiter mit Gigant, Merkenich	(12445)	207	53
3. Jupiterstatue, Remagen	(A 1427)	—	62
4. Jupiterstatue, Cöln	(3606)	—	77
5. Jupiterstatue, Cöln	(7626)	205	78
6. Jupiterstatuenrest, Cöln	(3126)	—	79
7. Jupiterkopf, Bonn	(12487)	—	68
8. Jupiterkopf, Bandorf	(28643)	—	63
9. Jupiterkopf, unbekannt	(28641)	—	86
Taf. III.			
1. Schuppensäule, Kapellen	(3584)	—	70
2. Jupiterstatue, Pesch	(25069)	233	82
3. Jupitersäule, Kleinbouslar	(17928/9)	185	74
4. Schuppensäule, Iversheim	(A 1425)	—	76
5. Adler, Pesch	(25070)	—	83a
6. Kranz, Pesch	(25071)	—	83b
7. Altar, unbekannt	(A 1395)	—	112
8. Jupiter, Juno, Minerva, Xanten	(U 10)	211	110
9. Altarseite, Vinxtbach	(13389)	172	98

		Führer I Seite	Steindenkmäler No.
Taf. IV.			
1. Viergötterstein, Wiesbaden	(U 180)	162	89
2. „ „	(U 180)	162	89
3. „ „	(U 180)	162	89
4. Viergötterstein, Cobern	(3101/2)	—	91
5. Viergötterstein, Bonn	(U 178)	—	94
6. „ „	(U 178)	—	94
7. Viergötterstein, Lütz	(11029)	—	90
8. Viergötterstein, Bonn	(U 181)	—	93
9. Viergötterstein, Euskirchen	(11708)	—	95
Taf. V.			
1. Herculesrelief, Wesseling	(A 1345)	183	138
2. Saxanusaltar, Brohl	(A 1408)	171	114
3. Herculesrelief, Rohr	(A 1391)	—	134
4. Victoriaaltar, Cöln-Alteburg	(U 77)	106f.	152
5. „ „ „	(U 77)	106f.	152
Taf. VI.			
1. Minervastatue, Plaidt	(10495)	167	144
2. „ „	(10495)	167	144
3. Fortunastatuette, unbekannt	(A 1422)	—	166
4. Minervakopf, Cöln	(4301)	—	146
5. Fortunastatuette, Cöln	(7655)	—	164
6. Venuskopf, Bermel	(15701)	—	188
7. Minervarelief, unbekannt	(A 386)	185	147
8. Mercurkopf, Heddernheim	(U 182)	—	176
Taf. VII.			
1. Fortunaaltar, Niederberg	(E 43/44)	164	154
2. „ „	(E 43/44)	164	154
3. „ „	(E 43/44)	164	154
4. Fortunastatue, Heddesdorf	(E 2542)	164	157
5. Fortunastatuette, Cöln	(6360)	204	163
Taf. VIII.			
1. Apollokopf, bei Jülich	(A 700)	—	171
2. Dianastatuette, Bertrich	(26098)	—	173
3. Apollokopf, unbekannt	(U 179)	—	172
4. Dianarelief, Bonn	(A 1452)	—	175

		Führer I Seite	Steindenkmäler No.
5. Geniusrelief, Weingarten	(A 1423)	185	196
6. Geniusrelief, Remagen	(27720)	—	193
7. Flußgott, Bandorf	(A 1347)	176	198
8. Flußgott, Bonn	(22099)	179	199
9. Neptunus, Bonn	(17236)	—	200
Taf. IX.			
1. Nymphe, Bonn	(U 212)	—	202
2. Nymphe, Bonn	(2565)	—	203
3. Bacchus?, Bonn	(14324)	—	208
4. Bacchus?, unbekannt	(A 1449)	—	209
5 Priapus, Cöln	(6434)	205	210
6. Silvanus, Cöln	(14162)	205	212
7. Silvanus, Xanten	(14741)	212	214
8. Silvanus, Cöln	(6743)	204	213
Taf. X.			
1. Cautopates, Bonn	(U 189)	—	221
2. Aeon oder Kronos, Heddernheim	(U 190)	162f.	217
3. Cautes, Xanten	(14748)	212	227
4. Mithrasrelief, Dormagen	(U 70)	207f	224
5. „ „	(U 69)	209f.	225
6. Jupiter Ammon, Lechenich	(A 1441)	185	229
Taf. XI.			
1. Matronae Aufaniae, Nettersheim	(20742)	193	283
2. „ „ „	(20792)	192	273
3. „ „ „	(20743)	193	280
4. „ „ „	(21293)	232	285
5. „ „ „	(20748)	193	277
Taf. XII.			
1. Matronae Ettrahenae und Gesahenae, Bettenhoven	(U 50)	198	326
2. Matronendenkmal, Gleuel	(8785)	200	540
3. Matronae Anesaminehae, Zülpich	(U 57)	195	260
4. Matronae Vesuniahenae, Zülpich	(U 54)	196	514
Taf. XIII.			
1. Matronae Albiahenae, Oberelvenich	(U 36)	197	256
2. „ Aufaniae, Cöln	(6361)	206	319

		Führer I Seite	Steindenkmäler No.
3. Matronae Octocannae, Gripswald	(U29)	—	339
4. Matronenaltar, Seite, Vettweis	(A85)	—	510
5. Matronenrelief, unbekannt	(U2142)	—	547
6. Matrone mit Kind, Pesch	(24960)	232	458
7. Matronenrelief, Berkum	(8944)	—	273

Taf. XIV.

1. Altar mit Kranz, Embken	(U81)	—	560
2. Göttin und Frau, Bonn	(U186)	183	566
3. Statuette einer Göttin, Cöln	(3186)	—	581
4. „ „ „ „	(8965)	205	582
5. Kopf einer Göttin, Haserich	(16302)	—	551
6. Altar mit Opfergeräten, Bonn	(14323)	—	571
7. Stierschädel, Novaesium	(7413)	208	583

Taf. XV.

1. Grabstein des Cornelius, Bonn	(U85)	134f.	600
2. „ „ Petilius, Bonn	(U86)	135	620
3. „ der Baebier, Cöln	(3124)	130	624
4. „ des Metilius, Cöln	(8412)	130	623

Taf. XVI.

1. Grabstein des Julius Verecundus, Bonn	(16314)	137	637
2. „ „ Petronius Rufus, Kaiserstein	(U106)	129	635
3. „ eines princeps legionis, Boppard	(D74)	127	619
4. „ des Valerius Valerianus, Bonn	(U97)	136	607
5. „ mit Totenmahl, Bonn	(XL)	136	698
6. „ des Cominius, Bonn	(U83)	134	601

Taf. XVII.

1. Grabstein des Marcinus, Birten	(U99)	141	660
2. „ „ Pintaius, Bonn	(U98)	133	658
3. „ „ Rectugnus, Bonn	(8571)	132	651
4. „ „ Silvanus, Xanten	(U102)	139f.	657

Taf. XVIII.

1. Grabstein des Annaius, Bingerbrück	(15719)	126	661
2. „ „ Hyperanor, Bingerbrück	(15720)	126	666

		Führer I Seite	Steindenkmäler No.
3. Grabstein des Firmus, Andernach	(2801/2)	127f.	665
4. „ „ „ „	(2801/2)	127f.	665
Taf. XIX.			
1. Soldatengrabstein, Andernach	(CXXVI)	128	683
2. Soldatengrabsteinrest, Remagen	(15319)	128	685
3. Unvollendeter Soldatengrabstein, Bonn	(16063)	231	689
4. „ „ „	(16063)	231	689
Taf. XX.			
1. Soldatengrabsteinrest, Bonn	(28658)	—	696
2. Grabstein des Aurvinus, Gleuel	(8789)	—	680
3. Soldatengrabsteinrest, Bonn	(U 199)	132	690
4. „ „	(U 199)	132	690
5. „ „	(10160)	—	691
Taf. XXI.			
1. Totenmahl, Bonn	(21357)	135f.	697
2. „ „	(13140)	—	701
3. „ „	(LXXXII)	136	699
4. „ „	(A 1436)	135	700
Taf. XXII.			
1. Löwe von einem Grabmal, Cöln	(5029)	—	707
2. „ „ „ „ Bonn	(13475)	—	687
3. Sphinx von einem Grabmal, Bonn (?)	(28663)	—	702
4. Löwe mit Eber von einem Grabmal, Xanten	(14739)	—	710
5. Löwe von einem Grabmal, bei Bonn	(U 220)	—	686
Taf. XXIII.			
1. Grabstein des Suommoiius, Brecht	(A 1448)	147	714
2. Grabdenkmalrest, Kyllburg	(U 204)	—	715
3. „ „	(U 204)	—	715
4. „ „	(U 204)	—	715
5. „ „	(U 204)	—	715
6. „ Kellenbach	(3252)	148	723
Taf. XXIV.			
1. Seetierfries von Grabmal, Boppard	(9879)	145	724
2. „ „ „ „	(9879)	145	724

			Führer I Seite	Steindenkmäler No.
3.	Grabmalrest, Niedersohrener Hof	(3354)	—	725
4.	„ „ „	(3353)	—	726
5.	„ „ „	(3353)	—	726
6.	„ Coblenz	(D12)	146	733
7.	„ „	(D12)	146	733
8.	„ „	(D14)	—	736

Taf. XXV.

1	Grabmalrest, Coblenz	(D16)	146	743
2.	„ „	(9717)	—	750
3.	„ „	(D9)	—	737
4.	„ „	(D1)	—	744
5.	„ „	(D8)	—	738
6.	„ „	(D18)	—	746
7.	„ „	(D7)	—	742

Taf. XXVI.

1.	Grabmalrest, Coblenz	(9716)	—	751
2	„ „	(D25)	—	764
3.	„ „	(D19)	146	758
4.	„ „	(D19)	146	758
5.	„ „	(D13)	—	755
6.	Grabstein des Valentinus, Andernach	(7600)	148	773
7.	Grabmalrest mit Jagd, Remagen	(14111)	156	775
8.	Satyrkopf von Grabmal, Remagen	(20854)	—	776

Taf. XXVII.

1.	Grabmalrest, Remagen	(20855)	—	777
2.	„ Pesch	(19811/15)	231	782
3.	Grabmalrest mit Hesione, Rheder	(U193)	155	785
4.	Grabstein der Victoria, Bonn	(U2189)	154	798
5.	Grabsteinrest, Bonn	(U117)	—	793
6.	Grabstein des Senaucius Sevrus, Bonn	(24421)	153	806

Taf. XXVIII.

1.	Grabmalrest, Bonn	(4108)	153	809
2.	Grabmalbekrönung, Bonn	(8573a)	—	818
3.	Gesimse, Bonn	(8573b)	—	819
4.	Ganymedes, Bonn	(24420)	155	815

		Führer I Seite	Steindenkmäler No.
5. Graberos, Bonn	(7653)	154	813
6. Grabmalrest, bei Bonn	(U 202)	155	820

Taf. XXIX.

1. Graberos, Bonn	(12486)	—	814
2. Kopf von Grabmal, Bonn	(16150)	—	823
3. Grabmalrest, Bonn	(10156)	—	835
4. „ „	(28659)	—	810
5. Grabstatue, Bonn	(8572)	—	817
6. Grabstein des Senuatius, Cöln	(12110)	149	850
7. Grabmalrest, Meschenich	(7694)	—	845
8. Grabmaske, Cöln	(5028)	—	853
9. Graberos, Cöln	(9722)	—	852

Taf. XXX.

1. Grabstein des Petronius, Cöln	(3114)	150f.	856
2. „ der Libera, Cöln	(9291)	149	867
3. „ der Antonia Daenis, Cöln	(3113)	—	857
4. „ eines Knaben, Cöln	(6746)	—	869
5. Weiblicher Kopf von Grabmal, Cöln	(4855)	—	880
6. Reliefbruchstück, Cöln	(13612)	—	876
7. Grabstein des Fabricius Laetus, Cöln	(3961)	—	868

Taf. XXXI.

1. Triton von Grabmal, Cöln	(3566)	151f.	879
2. „ „ „ „	(3566)	151f.	879
3. Grabdenkmalrest, Cöln	(3317)	231	881
4. „ „	(3315)	231	882
5. „ „	(3130)	151	860
6. „ „	(3314)	151	885

Taf. XXXII.

1. Grabdenkmalrest, Cöln	(3316)	231	883
2. „ „	(3313)	148	884
3. „ „	(3312)	151	886
4. „ „	(3318)	231	887
5. „ „	(3561)	151	888
6. „ Deutz	(CXXXIX)	231	907

		Führer I Seite	Steindenkmäler No.
Taf. XXXIII.			
1. Kopf von Grabmal, Deutz	(CXLV)	—	906
2. Grabdenkmalrest, Thorr	(17895)	157	913
3. Grabstein der Polla Matidia, Asberg	(24355)	156f.	916
4. Graberos, unbekannt	(U192)	—	920
5. Graburne, Cöln	(5065)	152	922
6. Aschenkiste, Bandorf	(A1347a)	176	942
Taf. XXXIV.			
1. Fränkischer Grabstein, Boppard	(A1410)	—	981
2. „ „ „	(A1409/11)	—	982
3. „ „ Andernach	(2265)	—	993
4. „ „ Moselkern	(27679)	—	983
5. „ „ „	(27679)	—	983
6. Christlicher Grabstein, Cobern	(1518)	—	984
7. „ „ Gondorf	(3100)	221	988
Taf. XXXV.			
1. Fränkischer Grabstein, Andernach	(2339)	220	991
2. „ „ Leutesdorf	(2420)	222	1002
3. „ „ Andernach	(1494)	—	994
4. „ „ Rheinbrohl	(D72)	220	1003
5. „ „ Andernach	(2388)	—	997
6. Grabstein des Rainovaldus, Leutesdorf	(2422)	222	998
7 Fränkischer Grabstein, Andernach	(2206)	221	995
8. Grabstein des Reudolfus, Remagen	(4368)	220	1005
Taf. XXXVI.			
1. Fränkischer Grabstein, Niederdollendorf	(14189)	222	1007
2. „ „ „	(14189)	222	1007
3. „ „ „	(14189)	222	1007
4. „ „ „	(14189)	222	1007
5. „ „ Remagen	(8615)	—	1006
6. Christlicher Grabstein, Bonn	(CXXV)	—	1009
7. Fränkischer Grabstein, Meschenich	(7696)	—	1013
8. „ „ Gleuel	(8792)	222	1016
Taf. XXXVII.			
1. Fränkischer Grabstein, Cobern	(10147)	—	985
2. „ „ Meschenich	(7693)	221	1012

		Führer I Seite	Steindenkmäler No.
3. Fränkischer Grabstein Leutesdorf	(CLXXIV)	222	999
4. „ „ „	(2421)	222	1001
5. „ „ „	(CLXXIII)	—	1000
6. „ „ Andernach	(4823)	—	992

Taf. XXXVIII.

1. Grabstein der Rignedrudis, Vochem	(24453)	222f.	1014
2. Fränkischer Grabstein, Gleuel	(8791)	222	1015
3. „ „ Cöln	(12111)	—	1018
4. „ „ Bonn	(12415)	—	1011

Taf. XXXIX.

1. Skulpierter Baustein, Heddernheim	(U205)	163	1019
2. Pilasterkapitell, Bonn	(U228)	155	1058
3. Verkleidungsplatte, Gondorf	(3096)	—	1025
4. „ „	(3097)	—	1026
5 Kompositakapitell, unbekannt	(28688)	—	1160
6. Korinthisches Kapitell, Bonn	(13004)	—	1059
7. Kompositakapitell, Cöln	(28458)	232	1079
8. Korinthisches Kapitell, Berkum	(LXXXV)	155	1028

Taf. XL.

1. Kapitell der Jupitersäule, Mainz	(24489)	232	1020
2 Ergänztes Kapitell, Novaesium	(25111)	231	1126
3. Jonisches Kapitell, Bonn	(1073)	—	1064
4. „ „ „	(1073)	—	1064
5. Ergänztes Gebälk, Vetera	(25109)	232	1155
6. „ Kapitell „	(25108)	232	1154
7. Kompositakapitell, unbekannt	(28685)	—	1158

Taf. XLI.

1. Gesimse, unbekannt	(U230)	—	1076
2. Akroterion, Worringen	(10888)	—	1084
3. Gesimse, Bonn	(U231)	—	1077
4. „ „	(U232)	—	1078
5. „ „	(U231)	—	1077
6. Baustein mit Maß, Bonn	(6424)	—	1186
7. Säulenbruchstück, Novaesium	(7361)	—	1131
8. Bogenbruchstück, „	(10812)	—	1099

		Führer I Seite	Steindenkmäler No.
9. Kapitellbruchstück, Novaesium	(8364)	—	1119
10. Reich verzieres Kapitell, „	(6751)	—	1114
11. Kapitellbruchstück, „	(7407)	—	1117
12. Platte mit Ranken, „	(10813)	—	1378
13. Säulenbruchstück, „	(7359)	—	1130

Taf. XLII.

1. Männlicher Statuenkopf, Bonn	(10152)	—	1341
2. Weiblicher Statuenkopf, Cöln	(8413)	—	1354
3. Verzierte Basis, Bonn	(U203)	—	1339
4. Männlicher Statuenkopf, Cöln	(6362)	—	1353
5. Zierstück, unbekannt	(28668)	—	1166
6. Skulpierter Quader, Bonn	(1077)	—	1340
7. Verzierter Quader, Bonn	(648)	—	1343
8. „ „ „	(3727)	—	1348

Taf. XLIII.

1. Gewandfigur, Relief, Cöln	(14163)	—	1355
2. Greifenkopf, Cöln	(5025)	—	1356
3. Männliche Statuette, Cöln	(6315)	—	1357
4. Rest eines Kopfes, Cöln	(6745)	—	1359
5. Büste, unbekannt	(386)	—	1387
6. Männlicher Kopf, unbekannt	(28644)	—	1389
7. „ „ Cöln	(4868)	—	1360
8. Schuppensäule, Deutz	(CXLI)	—	1362
9. Pilaster, unbekannt	(28664)	—	1401

Taf. XLIV.

1. Ammonkopf, angeblich Cöln	(6441)	—	1413
2. Doppelherme, „ „	(9820)	—	1411
3. Satyrkopf, „ „	(6547)	—	1415
4. Kopf einer Göttin, angeblich Cöln	(8966)	—	1420
5. Bacchische Herme, „ „	(6439)	—	1412
6. „ „ „ „	(6806)	—	1416
7. Kinderkopf, „ „	(7657)	—	1418
8. Reliefkopf, „ „	(6546)	—	1414
9. Reliefbruchstück „ „	(7656)	—	1419

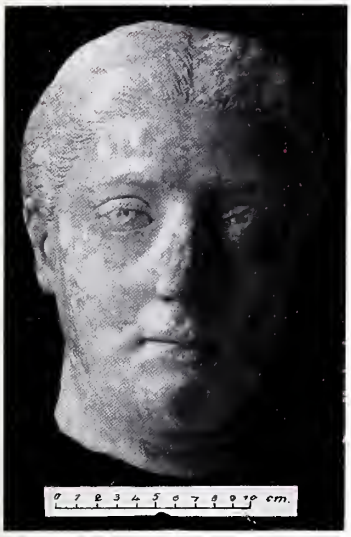

1

3

2

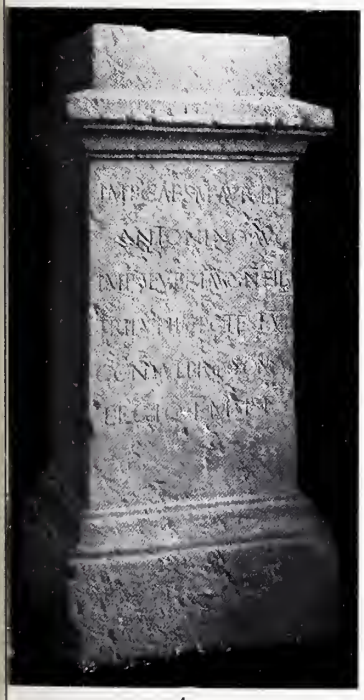

4

6

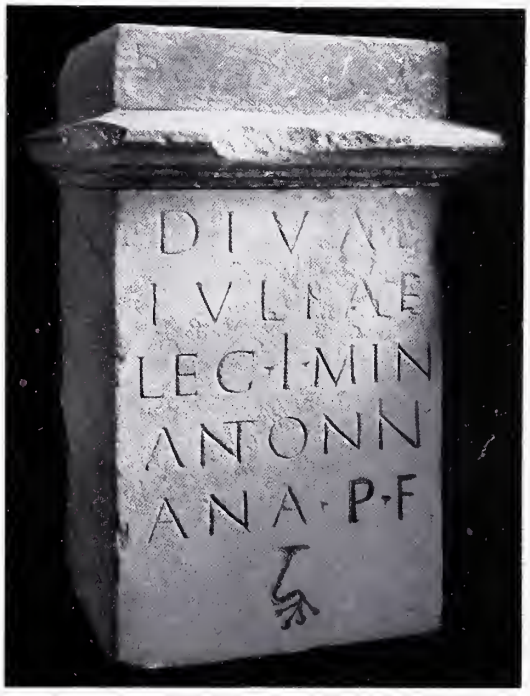

5

1

2

3

4

5

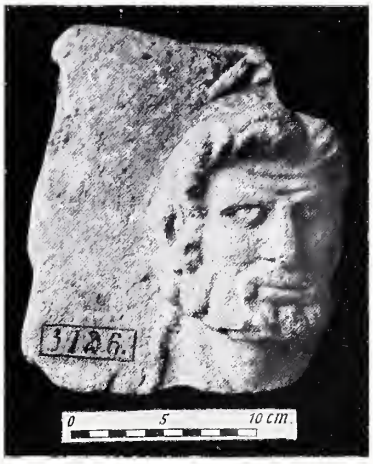

6

7

8

9

1

2

3

4

5

6

7

OMIVNONIREGINE
MINERVAETQVARTIN
VSSATVRNALISIGNI
FERLEGXXXVVPROSE
ETSVISVSLM
IENCORDIANOETAVICLACOSIA

8

9

1

2

3

4

5

6

7

8

9

1

2

3

4

5

1

2

3

4

5

6

7

8

1

2

3

4

5

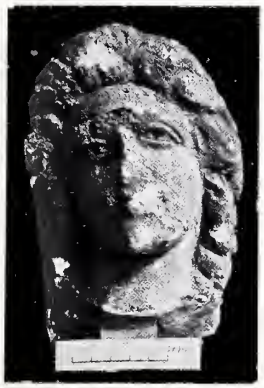

1

2

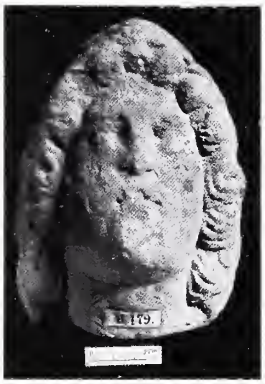

3

4

5

6

8

7

9

1

2

4

3

5

6

7

8

1

2

3

4

5

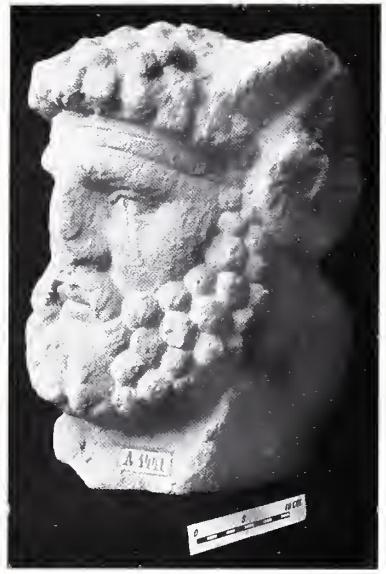

6

1

2

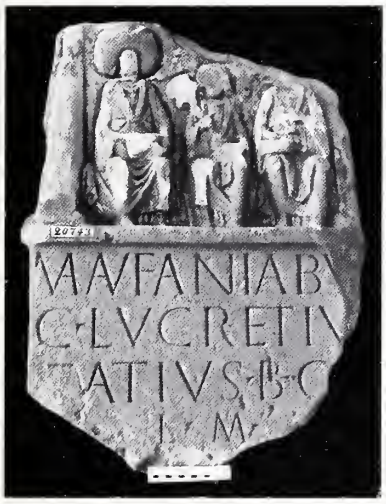

3

4

5

1

2

3

4

1

MATRONIS AVFANIS
M·VAL·SAPERANS
M·H·L·V·S·L·M

2

4

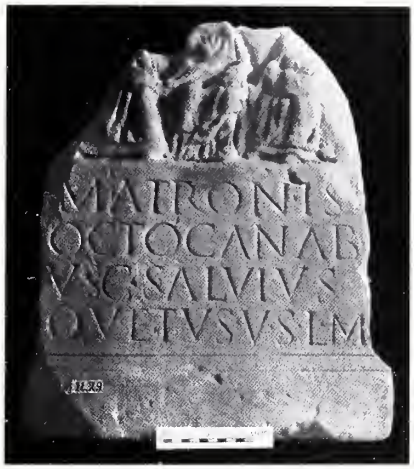
MATRONIS
OCTOCANAB
V·S·SALVIVS
QVIETVSVSLM

3

5

6

7

1

2

3

6

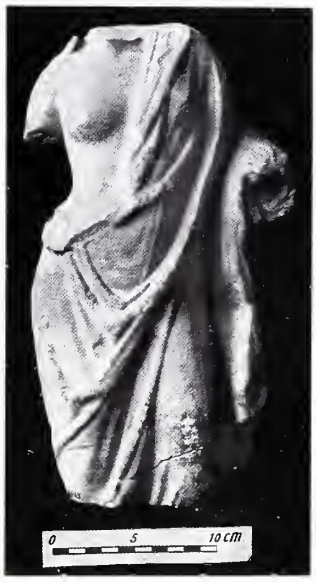

4

5

7

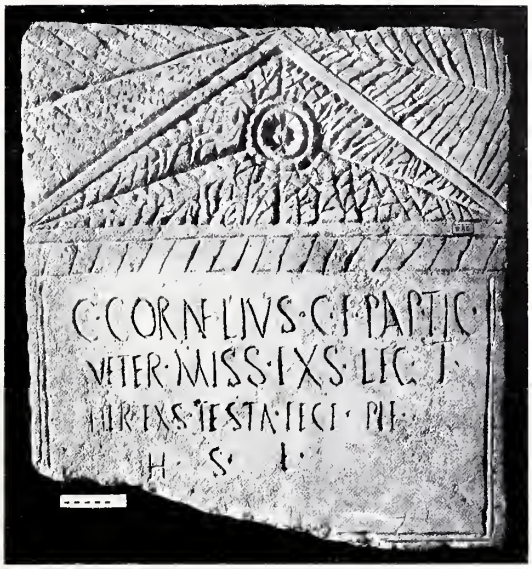

1

2

3

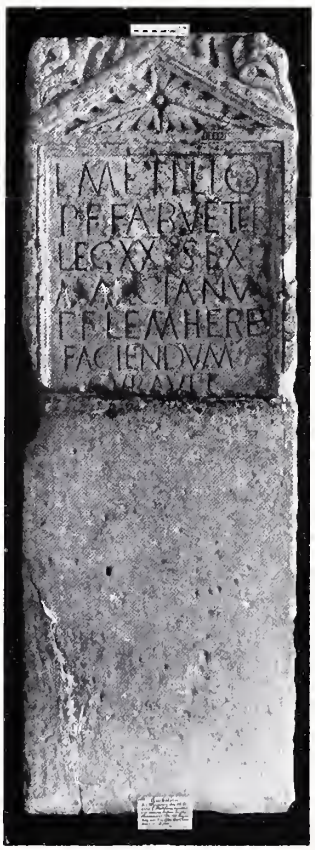

4

1

2

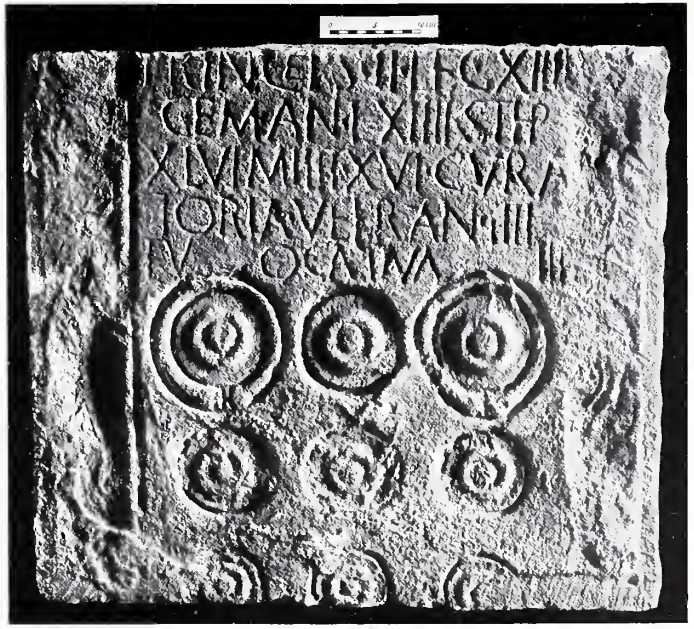

3

4

5

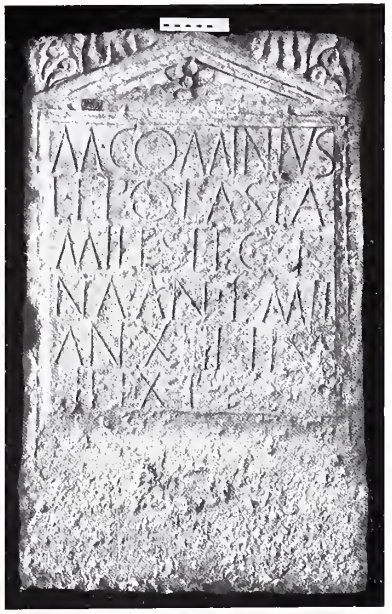

6

1

2

3

4

1

2

3

4

1

2

3

4

1

2

3

4

5

1

2

3

4

1

2

3

4

5

6

1

2

3

4

5

6

8

7

1

2

3

4

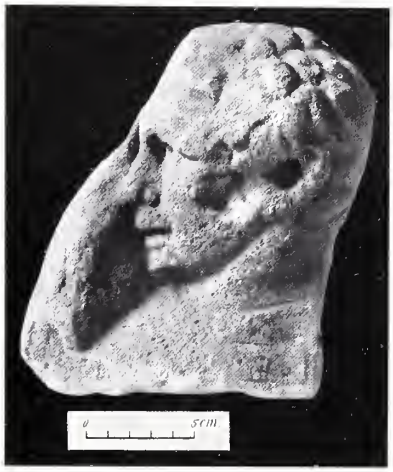

5

6

7

1

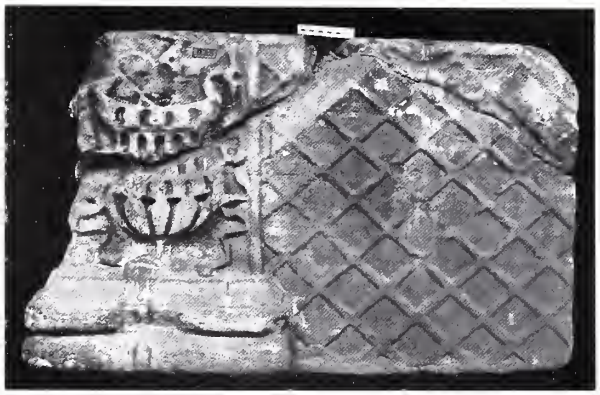

2

4

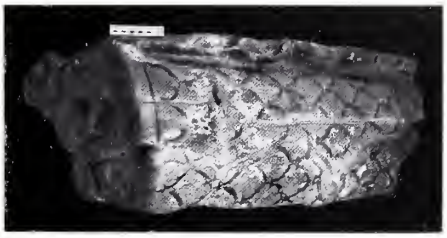

3

5

6

7

8

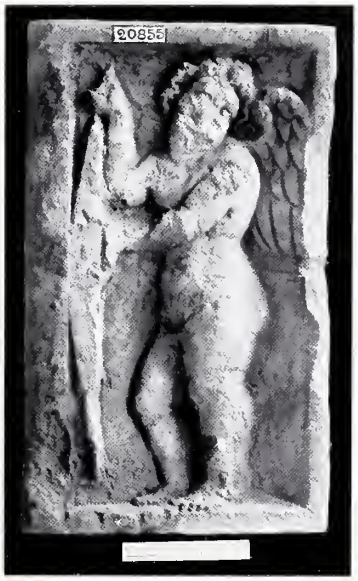

1

2

3

4

5

6

1

2

3

4

5

6

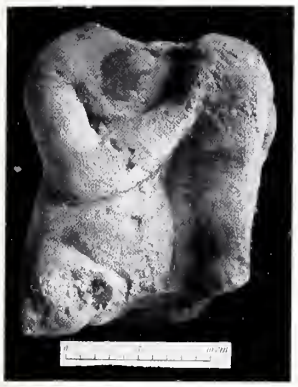

1

2

3

4

5

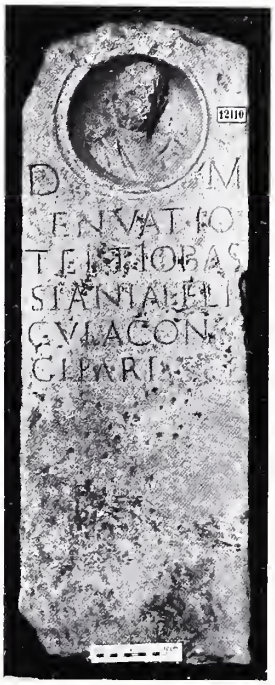

6

7

8

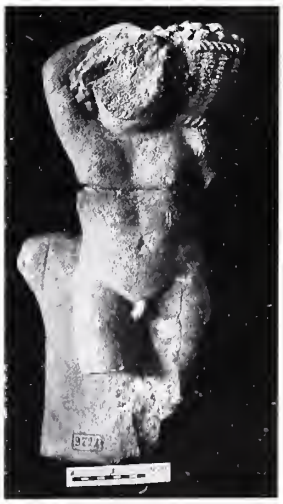

9

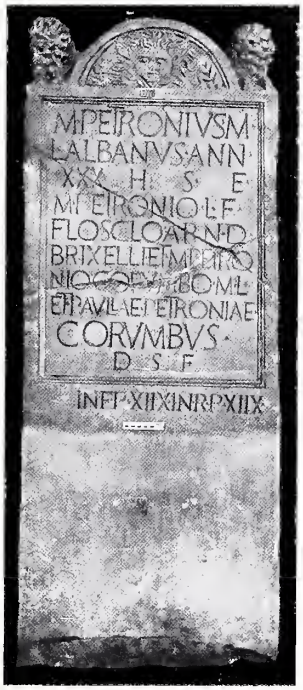
M·PETRONIVSM
L·ALBANVS·ANN
XXX H S E
M·PETRONIO·L·F
FLOSCLOAR·N·D
BRIXELLIE·F·M·PETRO
NIO·GORVMBO·ML
ET·PAVLAE·PETRONIAE
CORVMBVS·
D S F
INFT·XIIXINRP·XIIX

1

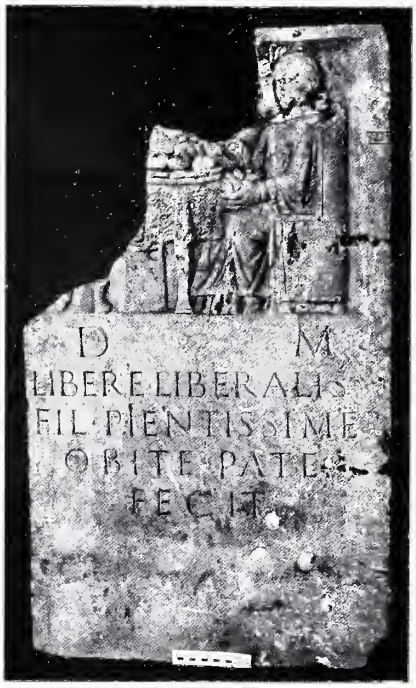
D M
LIBERE·LIBERALIS
FIL·PIENTISSIME
OBITE·PATE
FECIT

2

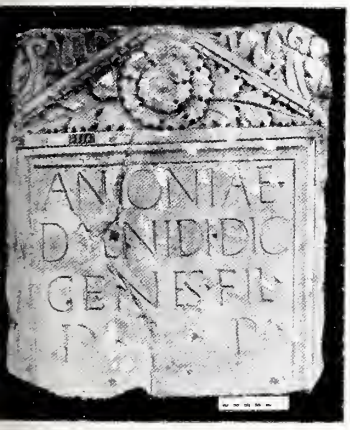
ANONIAE
D·ENIDIDIC
GENES·FIL

3

M
TIDVI
O·QVI·VIXIT
MVIII·GOR·GO
VET·TIGRIS·PATR
FILIO·PARISSE·C

4

0 5cm

5

0 5cm

6

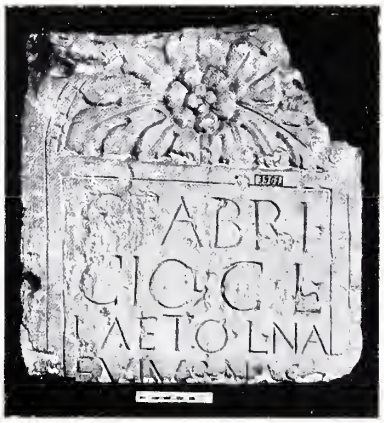
ABRI
CIO·C·L
LAETO·L·NA

7

1

2

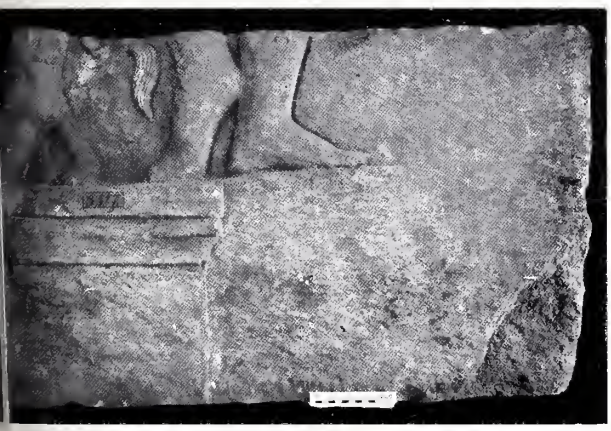

3

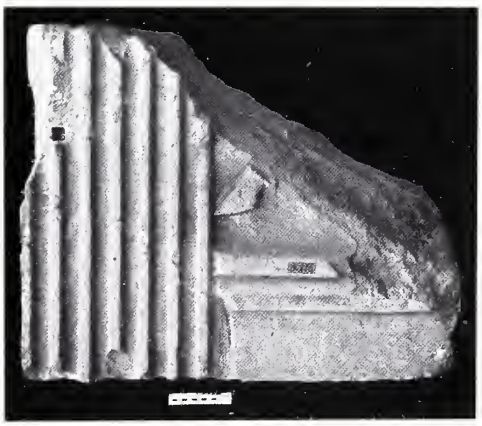

4

5

6

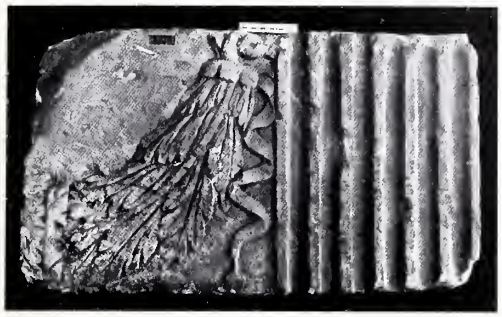

1

2

3

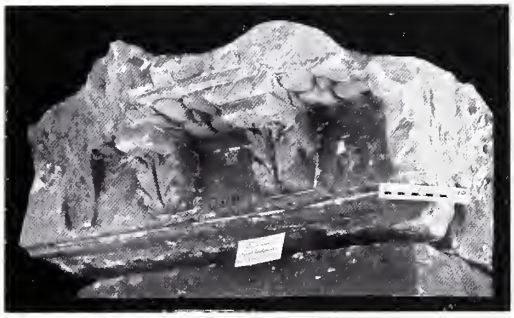

4

5

6

5cm.

1

17895

2

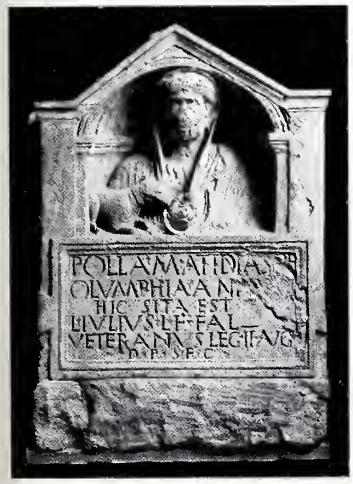
POLLAM·ATIDIA
OLVMPHIA·ANN
HIC SITA EST
LIVLIVS·L·F·FAL
VETERANVS LEG·II·AVG

3

4

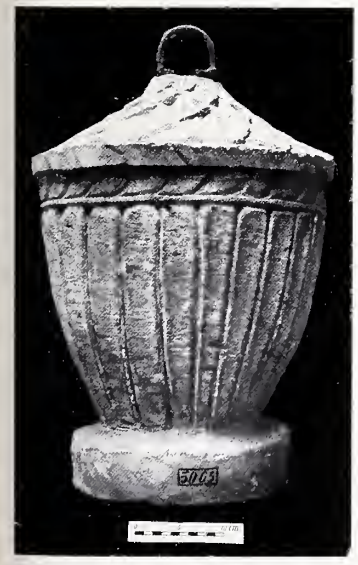
5005

5

6

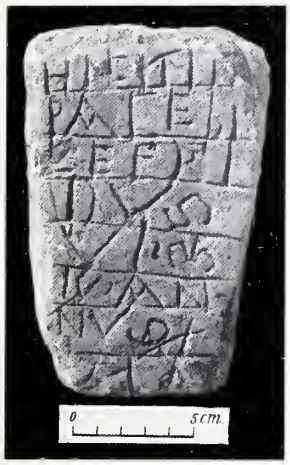

1

2

3

4

5

6

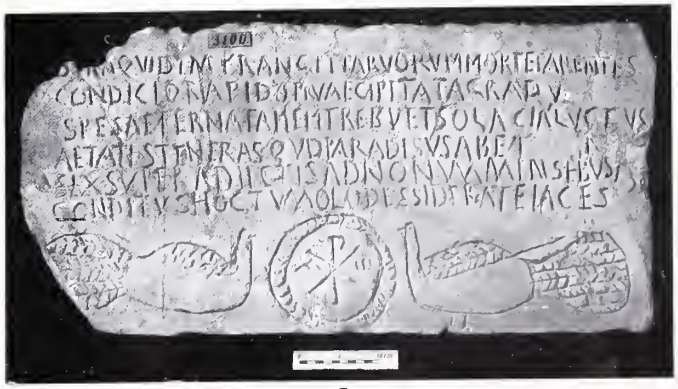

7

1

2

3

4

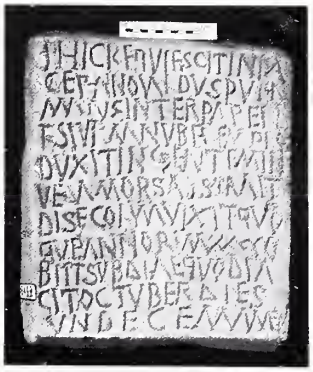

6

5

7

8

4

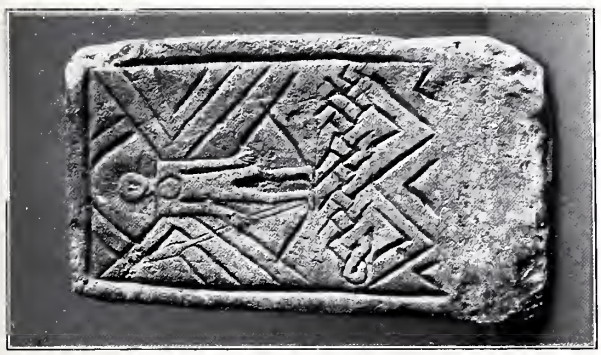

3

2

1

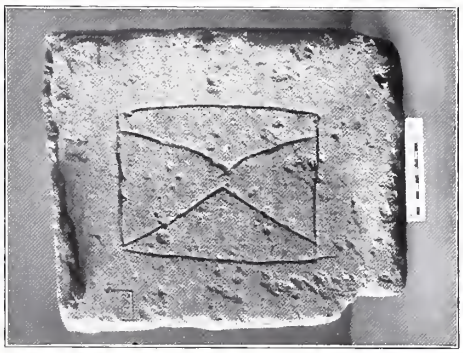

8

7

6

5

1

2

3

4

5

6

INHVNCTOMOLOREQ
ESCITINPACEBONEMEMEMO
RIENOME·NE·RICNEDRVDIS·
CARAPARENTEBVSETNI
MIVARELICTAAMORE·
QVIVI·XITINHVNC·
SAECOLO·ANNOS·XIIII
ETMICRAVITDEHVCMVN
DO·XV·KI.S·MADIAS

1

2

3

4

2

1

3

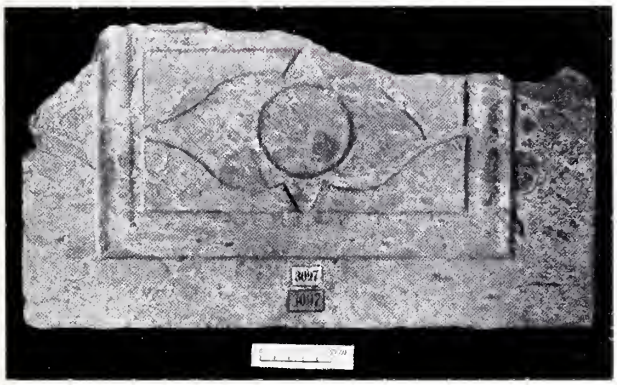

4

5

6

7

8

1

2

3

4

5 6

7

1

2

3

4, 5

6

7, 8

9, 10 11

12, 13

1

3

2

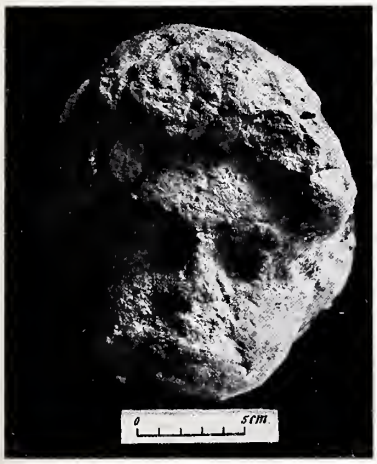

4

5

6

7

8

1

2

3

4

5

6

7

8

9

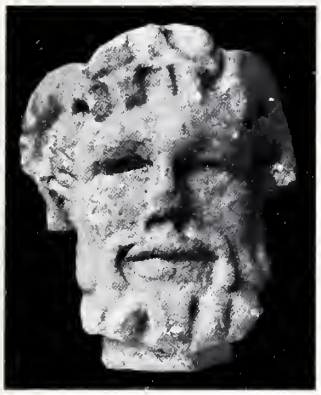

1

2

3

4

5 6

7 8

9

GETTY CENTER LIBRARY
3 3125 00689 0608

VERÖFFENTLICHUNGEN
DES PROVINZIALMUSEUMS IN BONN

1. Das Provinzialmuseum in Bonn. Abbildungen seiner wichtigsten Denkmäler, herausgegeben von Dr. Hans Lehner. Heft I: Die römischen Skulpturen. XXXIV Tafeln mit kurzem Text, 1905 1,50 M.

2. Das Provinzialmuseum in Bonn etc. Heft II: Die römischen und fränkischen Skulpturen. XLIV Tafeln mit kurzer Übersicht, 1917 3,00 M.

3. Führer durch die antike Abteilung (Führer I) von Dr. Hans Lehner, mit XXXII Tafeln und 238 Seiten, 1915 . . . . 2,00 M.

4. Führer durch die mittelalterliche und neue Abteilung (Führer II) von Dr. Walter Cohen, mit XXXIV Tafeln und 100 Seiten, 1913 . . . . . 1,00 M.

5. Die mittelalterlichen und neueren Münzen des Provinzialmuseums, von Josef Hagen, mit VI Tafeln und 20 Seiten, 1916 0,50 M.

6. Katalog der Gemäldegalerie von Dr. Walter Cohen, mit CIII Tafeln und 157 Seiten, 1914 . . . . . 2,00 M.

7. Novaesium, Textband von Nissen, Koenen, Lehner, Strack, mit 462 Seiten (= Bonner Jahrbuch 111/112) und Tafelband mit XXXVI Tafeln, 1905 . . . . . 16,00 M.

8. Die römische Villa bei Blankenheim von Dr. F. Oelmann, mit 18 Seiten und VIII Tafeln (= B. J. 123. S. 210 ff.), 1916 . . . 0,50 M.

Im Druck befindet sich und erscheint demnächst:

9. Die antiken Steindenkmäler, Katalog von Prof. Dr. H. Lehner. Preis noch nicht feststehend.

Sämtliche Publikationen sind direkt vom Provinzialmuseum, die Nummern 1, 2, 3, 4, 5, 6, 9 auch durch den Kommissionsverlag F. Cohen, Bonn, zu beziehen.

F. BRUCKMANN A.-G., MÜNCHEN